Obec Běleč 391 43 Běleč 22 email info@obecbelec.cz tel. 381214530
IČ 00582506 http://www.obecbelec.cz IDDS **7wjajvb**

čj. OB/IN/2016/172

Obec Běleč tímto v souladu se zákonem o obcích zveřejňuje

ZÁMĚR SMĚNIT POZEMKY

parcelní číslo 1345	o výměře 637 m^2	trvalý travní porost,
parcelní číslo 1412/2	o výměře 366 m^2	orná půda a
parcelní číslo 1412/3	o výměře 456 m^2	orná půda.

Předmětné pozemky jsou situovány v okolí komunikace Běleč - Staniměřice.

Informace podá starosta obce, tel. 724 189 517, email smejkal@obecbelec.cz.
Občané mohou své připomínky a nabídky předložit do 15 dnů od vyvěšení.
Schváleno Zastupitelstvem obce Běleč usnesením č. 88/2016 dne 27. října 2016.

……..
Stanislav Šmejkal, starosta obce

Zveřejněno na úřední desce dne ....
(vč. zveřejnění v elektronické podobě)
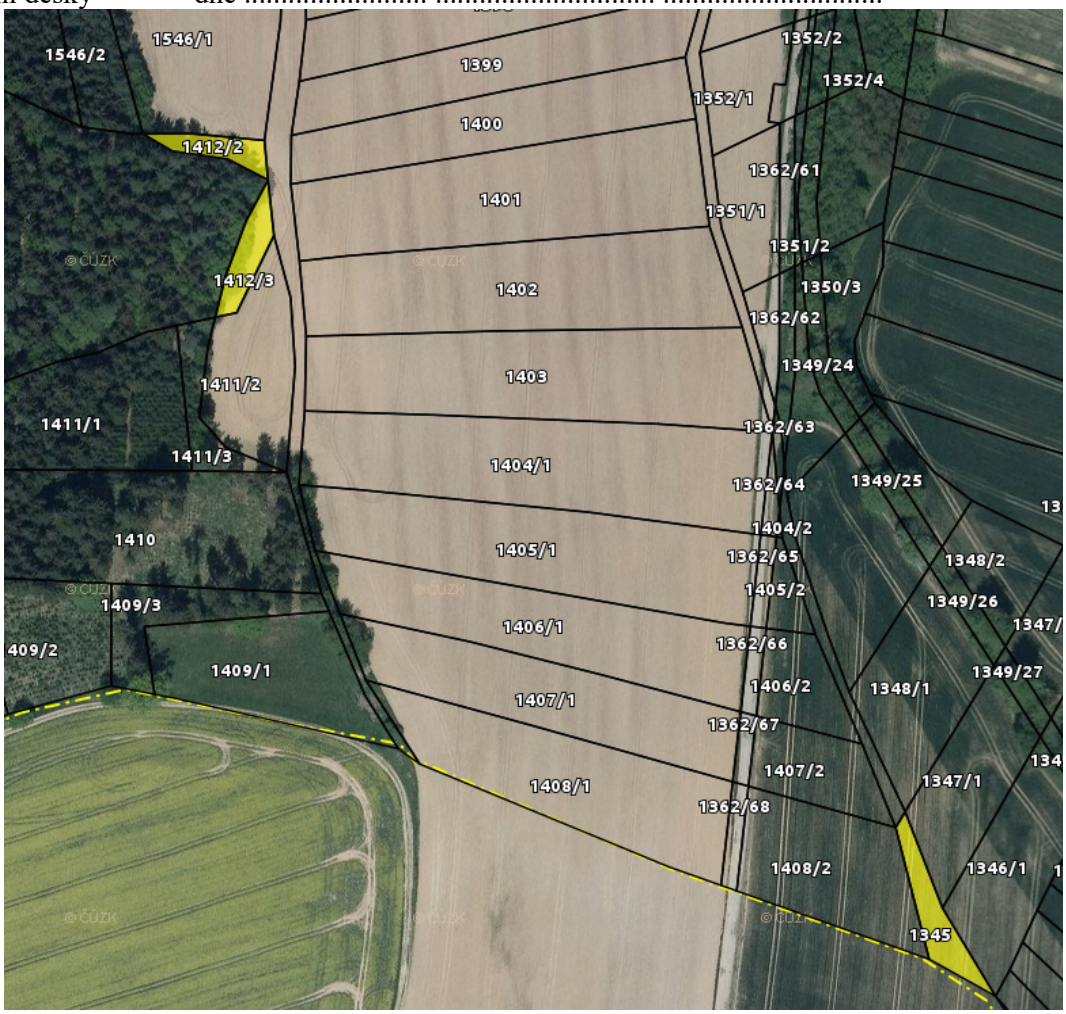
Sejmuto z úřední desky dne ....