



Spis.značka	S-META 39266/2022/VFir	Tábor
Číslo jednací	METAB 40332/2022/OŽP/VFiř	
Oprávněná úřední osoba	Ing. Věra Fiřtová / 381 486 496	29.6.2022

Obec Běleč
Běleč 22
391 43 Mladá Vožice

OZNÁMENÍ ZAHÁJENÍ SPOLEČNÉHO ÚZEMNÍHO A STAVEBNÍHO ŘÍZENÍ VEŘEJNOU VYHLÁŠKOU

**Obec Běleč, IČO 00582506, Běleč 22, 391 43 Mladá Vožice,
kterého zastupuje Ing. Lucie Pánová, IČO 03520561, Bechyňská 406/38, 390 01 Tábor 1**

(dále jen "žadatel") podal dne 31.5.2022 žádost o vydání společného povolení na stavbu s názvem:

**"Vodovodní řad Běleč - Bzová"
Běleč, Bzová**

(dále jen "stavba") na pozemku parc. č. 1200, 1195/1, 1191/2, 1699/8, 1172/2, 569/28, 569/27, 569/26, 1664, 573/4, 592/12, 592/17, 573/10, 573/6 v katastrálním území Běleč u Mladé Vožice. Uvedeným dnem bylo zahájeno společné územní a stavební řízení (dále jen "společné řízení") a řízení o povolení nakládání s vodami.

Vodovodní řad bude vybudován v plánované cyklostezce, nebo ve volném terénu. Napojení na stávající vodovod v Bělči je umístěno ve volném terénu. Napojení na stávající přívod z vodojemu v nové armaturní šachtě je umístěno na louce. Je navržen vodovodní řad z trub HD-PE 90/8,2 SDR 11, PE 100, PN 16. Na trase jsou umístěny dva technické hydranty s funkcí kalníku a vzdušníku a jeden pásmový uzávěr před napojením na vodovodní řad v Bělči.

Stavba obsahuje:

- SO 301 Vodovodní řad PE 90/8,2 v celkové délce 1474,73 m
- SO 301 Přeložka odkalení PE 90/8,2 v celkové délce 16,55 m
- SO 301 Přeložka vodovodu PE 63/5,8 v celkové délce 21,03 m
- SO 301 Rušení odkalení PE 90/8,2 v celkové délce 4,51 m
- SO 301 Rušení vodovodu PE 63/5,8 v celkové délce 2,12 m
- SO 301 Armaturní šachta železobetonová prefabrikovaná podzemní nádrž s rozměry 2050x1400x2090 mm

Protože byly shromážděny veškeré podklady potřebné pro vydání společného povolení, Městský úřad Tábor, odbor životního prostředí – obec s rozšířenou působností podle zákona č. 51/2020 Sb., o územně správním členění státu a o změně souvisejících zákonů (zákon o územně správním členění státu), jako místně příslušný vodoprávní úřad podle § 11 odst. 1 písm. a) a b) zákona č. 500/2004 Sb. správní řád (správní řád), ve znění pozdějších předpisů (dále jen „správní řád“) a jako věcně příslušný vodoprávní úřad podle § 104 odst. 2 písm. c) a § 106 zákona č. 254/2001 Sb., o vodách a o změně některých zákonů (vodní zákon), ve znění pozdějších předpisů (dále jen "vodní zákon"), a jako speciální stavební úřad

příslušný podle § 15 odst. 5 vodního zákona a dále § 15 odst. 1 písm. d) zákona č. 183/2006 Sb., o územním plánování a stavebním řádu (stavební zákon), ve znění pozdějších předpisů (dále jen "stavební zákon"),

o z n a m u j e

I.

podle § 94m stavebního zákona dotčeným orgánům a účastníkům řízení

zahájení společného řízení,

ve kterém upouští podle § 94m odst. 3 od ústního jednání a ohledání na místě, jelikož jsou mu dobře známy poměry staveniště a žádost poskytuje dostatečný podklad pro posouzení stavebního záměru a stanovení podmínek k jeho provádění. V dotčeném území je vydán územní plán. Dotčené orgány mohou uplatnit závazná stanoviska, účastníci řízení své námítky podle § 94m odst. 3 do **28.7.2022**. K později uplatněným závazným stanoviskům a námítkám nebude přihlédnuto.

Dle § 36 odst. 3 správního řádu lze do podkladů rozhodnutí nahlédnout na odboru životního prostředí Městského úřadu Tábor v úředních hodinách (Po, St 8:00 – 17:00, Út, Čt 13:00 – 15:00, Pá 8:00 – 11:30) a vyjádřit se k nim písemně či ústně do protokolu u zdejšího odboru a to ve lhůtě do **28.7.2022**.

Účastníci řízení podle § 27 odst. 1 správního řádu jsou účastníci řízení podle § 94k písm. a), c) a d) stavebního zákona, tj.:

a) stavebník,

c) vlastník stavby, na které má být požadovaný stavební záměr uskutečněn, není-li sám stavebníkem, nebo ten, kdo má ke stavbě jiné věcné právo, není-li sám stavebníkem,

d) vlastník pozemku, na kterém má být požadovaný stavební záměr uskutečněn, není-li sám stavebníkem, nebo ten, kdo má jiné věcné právo k tomuto pozemku:

Obec Běleč, Běleč 22, 391 43 Mladá Vožice
Povodí Vltavy, státní podnik, Holečkova 106/8, 150 00 Praha 5-Smíchov

Dále je účastníkem řízení podle § 94k písm. b) stavebního zákona obec, na jejímž území má být požadovaný záměr uskutečněn.

Obec Běleč, Běleč 22, 391 43 Mladá Vožice

Účastníky řízení jsou rovněž podle § 94k písm. e) stavebního zákona osoby, jejichž vlastnická práva nebo jiná věcná práva k sousedním stavbám anebo sousedním pozemkům nebo stavbám na nich mohou být společným povolením přímo dotčena a kteří se v případě doručování veřejnou vyhláškou identifikují označením pozemků a staveb evidovaných v katastru nemovitostí č. parcely :

st. p. 19, 21, 53/1, 53/2, 55/2, 54/1, 52, 55/1, 54/2, 92, parc. č. 39, 41, 42, 43, 46/1, 46/2, 48, 50/1, 51/1, 52/1, 51/2, 53/1, 54, 75/22, 75/23, 75/24, 1195/2, 1692/1, 1692/2, 1692/3, 1699/77, 1699/78, 1699/42, 37, 36, 38, 49, 47, 105/1, 1642/1, 1699/4, 1199/3, 1189/1, 1190/1, 1186/1, 1191/1, 1192, 1193/1, 1194/1, 1194/2, 1699/71, 1699/30, 1699/69, 1185/1, 1188/4, 1185/2, 537, 540/1, 540/2, 541, 544/1, 548, 547, 545/1, 549, 546, 553, 531/4, 569/22, 569/1, 569/21, 559, 558/2, 569/17, 569/18, 569/19, 569/20, 569/7, 569/14, 569/15, 571, 569/23, 592/7, 595/2, 606/4, 611/2, 522, 556, 557, 560/2, 560/1, 569/12, 572/2, 569/13, 592/6, 597/1, 592/2, 592/11, 592/24, 1115/23, 592/13, 592/14, 592/1, 1115/20, 1115/19, 577/1, 577/4, 577/3, 1643/1, 569/11, 570, 592/10, 592/8 v katastrálním území Běleč u Mladé Vožice

Dále je podle § 115 vodního zákona účastníkem řízení obec, v jejímž územním obvodu může dojít rozhodnutím vodoprávního úřadu k ovlivnění vodních poměrů a správce vodního toku, pokud se řízení týká vodního toku. Postavení účastníka řízení má podle § 115 odst. 7 vodního zákona i občanské sdružení, resp. zapsaný spolek, jestliže písemně požádá do 8 dnů ode dne sdělení informace (s výjimkou stavebního řízení podle § 15 vodního zákona).

Poučení:

Závazná stanoviska dotčených orgánů, námitky účastníků řízení a připomínky veřejnosti musí být uplatněny v uvedeném termínu, jinak se k nim nepřihlíží. K závazným stanoviskům a námitkám k věci, o kterých bylo rozhodnuto při vydání územně plánovací dokumentace, se nepřihlíží. K námitkám, které překračují rozsah a nesplňují požadavky § 89 odst. 4 stavebního zákona, se nepřihlíží. Účastník řízení ve svých námitkách uvede skutečnosti, které zakládají jeho postavení jako účastníka řízení, a důvody podání námitek.

Obec může uplatnit námitky k ochraně zájmů obce a zájmů občanů obce. Vlastník pozemku nebo stavby, na kterých má být požadovaný záměr uskutečněn, není-li sám žadatelem, nebo ten, kdo má jiné věcné právo k tomuto pozemku nebo stavbě, nebo osoba, jejíž vlastnické nebo jiné věcné právo k sousedním stavbám anebo sousedním pozemkům nebo stavbám na nich může být společným povolením přímo dotčeno, může uplatňovat námitky proti projednávanému záměru v rozsahu, jakým je její právo přímo dotčeno. Osoba, která je účastníkem řízení podle zvláštního právního předpisu, může uplatňovat námitky pouze v rozsahu, v jakém je projednávaným záměrem dotčen veřejný zájem, jehož ochranou se podle zvláštního právního předpisu zabývá.

Účastník řízení může podle § 114 odst. 1 stavebního zákona uplatnit námitky proti projektové dokumentaci, způsobu provádění a užívání stavby nebo požadavkům dotčených orgánů, pokud je jimi přímo dotčeno jeho vlastnické právo nebo právo založené smlouvou provést stavbu nebo opatření nebo právo odpovídající věcnému břemenu k pozemku nebo stavbě; k námitkám, které překračují uvedený rozsah, se nepřihlíží.

Nechá-li se některý z účastníků zastupovat, předloží jeho zástupce písemnou plnou moc.

Otisk úředního razítka

Ing. Věra Fiřtová
odborný pracovník oddělení vodního hospodářství

Příloha: situační výkres

Oznámení se v souladu s ustanovením § 144 odst. 6 správního řádu a v souladu s ustanovením § 115 odst. 5 citovaného stavebního zákona a § 115 odst. 8 citovaného vodního zákona **doručuje veřejnou vyhláškou** vlastníkům sousedních pozemků a staveb na nich a vlastníkům a správcům technické infrastruktury, která bude vyvěšena po dobu 15ti dnů na úřední desce MěÚ Tábor a ObÚ Běleč. Součástí vyvěšení není situace stavby (tato je k nahlédnutí na odboru ŽP MěÚ Tábor). Poslední den této lhůty je dnem doručení. Účastníkům řízení podle § 27 odst. 1 správního řádu se doručuje jednotlivě.

Vyvěšeno dne:

Sejmuto dne:

Razítko, podpis orgánu, který potvrzuje vyvěšení a sejmnutí oznámení.

Obdrží:**Žadatel (dodejky, datovou schránkou):**

Ing. Lucie Pánová, Bechyňská č.p. 406/38, 390 01 Tábor 1
zastoupení pro: Obec Běleč, Běleč 22, 391 43 Mladá Vožice

Obec (dodejky, datovou schránkou):

Obecní úřad Běleč, IDDS: 7wjajvb
sídlo: Běleč č.p. 22, 391 43 Mladá Vožice

Správce vodního toku (dodejky, datovou schránkou):

Povodí Vltavy, státní podnik, IDDS: gg4t8hf
sídlo: Holečkova č.p. 106/8, 150 00 Praha 5-Smíchov

Účastníci řízení dle § 94k písm. a), c) a d) stavebního zákona (dodejky, datovou schránkou):

Obecní úřad Běleč, IDDS: 7wjajvb
sídlo: Běleč č.p. 22, 391 43 Mladá Vožice
Povodí Vltavy, státní podnik, IDDS: gg4t8hf
sídlo: Holečkova č.p. 106/8, 150 00 Praha 5-Smíchov

Účastníci řízení dle § 94k písm. e) stavebního zákona (veřejnou vyhláškou):

st. p. 19, 21, 53/1, 53/2, 55/2, 54/1, 52, 55/1, 54/2, 92, parc. č. 39, 41, 42, 43, 46/1, 46/2, 48, 50/1, 51/1, 52/1, 51/2, 53/1, 54, 75/22, 75/23, 75/24, 1195/2, 1692/1, 1692/2, 1692/3, 1699/77, 1699/78, 1699/42, 37, 36, 38, 49, 47, 105/1, 1642/1, 1699/4, 1199/3, 1189/1, 1190/1, 1186/1, 1191/1, 1192, 1193/1, 1194/1, 1194/2, 1699/71, 1699/30, 1699/69, 1185/1, 1188/4, 1185/2, 537, 540/1, 540/2, 541, 544/1, 548, 547, 545/1, 549, 546, 553, 531/4, 569/22, 569/1, 569/21, 559, 558/2, 569/17, 569/18, 569/19, 569/20, 569/7, 569/14, 569/15, 571, 569/23, 592/7, 595/2, 606/4, 611/2, 522, 556, 557, 560/2, 560/1, 569/12, 572/2, 569/13, 592/6, 597/1, 592/2, 592/11, 592/24, 1115/23, 592/13, 592/14, 592/1, 1115/20, 1115/19, 577/1, 577/4, 577/3, 1643/1, 569/11, 570, 592/10, 592/8 v katastrálním území Běleč u Mladé Vožice

Dotčené orgány (dodejky, datovou schránkou):

Ministerstvo obrany ČR, Sekce nakládání s majetkem, odbor ochrany územních zájmů, IDDS: hjaavk
sídlo: Tychonova č.p. 221/1, 160 00 Praha 6-Hradčany
Městský úřad Tábor, Odbor rozvoje, Žižkovo nám. č.p. 2/2, 390 01 Tábor 1
Městský úřad Tábor, Odbor dopravy, Žižkovo nám. č.p. 2/2, 390 01 Tábor 1
Krajská hygienická stanice Jihočeského kraje se sídlem v Českých Budějovicích, IDDS: agzai3c
sídlo: Na Sadech č.p. 1858/25, České Budějovice 3, 370 01 České Budějovice 1
Hasičský záchranný sbor Jihočeského kraje, Územní odbor Tábor, IDDS: ph9aiu3
sídlo: Chýnovská č.p. 276, Měšice, 391 56 Tábor

Ostatní (veřejnou vyhláškou):

Povodí Vltavy, státní podnik, závod Horní Vltava, IDDS: gg4t8hf
sídlo: Holečkova č.p. 3178/8, 150 00 Praha 5-Smíchov
T-Mobile Czech Republic a.s., IDDS: ygwch5i
sídlo: Tomíčkova č.p. 2144/1, Praha 4-Chodov, 148 00 Praha 414
Vodafone Czech Republic a.s., IDDS: 29acih
sídlo: náměstí Junkových č.p. 2808/2, Praha 5-Stodůlky, 155 00 Praha 515
EG.D, a.s., IDDS: nf5dxbu
sídlo: Lidická č.p. 1873/36, Černá Pole, 602 00 Brno 2
Česká telekomunikační infrastruktura a.s., IDDS: qa7425t
sídlo: Olšanská č.p. 2681/6, 130 00 Praha 3-Žižkov
Správa a údržba silnic Jihočeského kraje, závod Tábor, IDDS: cadk8eb
sídlo: Vožická č.p. 2107, 390 02 Tábor

Policie České republiky, Krajské ředitelství policie Jihočeského kraje, Územní odbor Tábor, Dopravní inspektorát, IDDS: eb8ai73
sídlo: Soběslavská č.p. 2763, 390 02 Tábor

K vyvěšení:

Obecní úřad Běleč, IDDS: 7wjajvb

sídlo: Běleč č.p. 22, 391 43 Mladá Vožice **se žádostí o vyvěšení na úřední desce po dobu 15ti dnů, po uplynutí této lhůty žádáme o zaslání potvrzení o vyvěšení**

Městský úřad Tábor, Odbor vnitřních věcí, Žižkovo nám. č.p. 2/2, 390 01 Tábor 1 **se žádostí o vyvěšení na úřední desce po dobu 15ti dnů, po uplynutí této lhůty žádáme o zaslání potvrzení o vyvěšení**

SITUACE A





LEGENDA

-  HRANICE PARCEL DLE KAT.
-  29/3
-  HRANICE BUDOV DLE KAT.

TECHNICKÁ INFRASTR NÁVRH - PŘEDMĚT PD

-  SO 301 - VODOVODNÍ ŘÁČ
HD-PE 90/8,2, SDR 11, PE

Parc. číslo dle KN	Vlastník	Dotčené	
		Výměř (m ²)	Číslo
573/10	Obec Bělč, č. p. 22, 39143 Bělč	1066	
592/17	ČK - Povodí Vltavy, státní podnik, Holičkova 3178/8, Smíchov, 15000 Praha 5	644	
592/12	Obec Bělč, č. p. 22, 39143 Bělč	287	

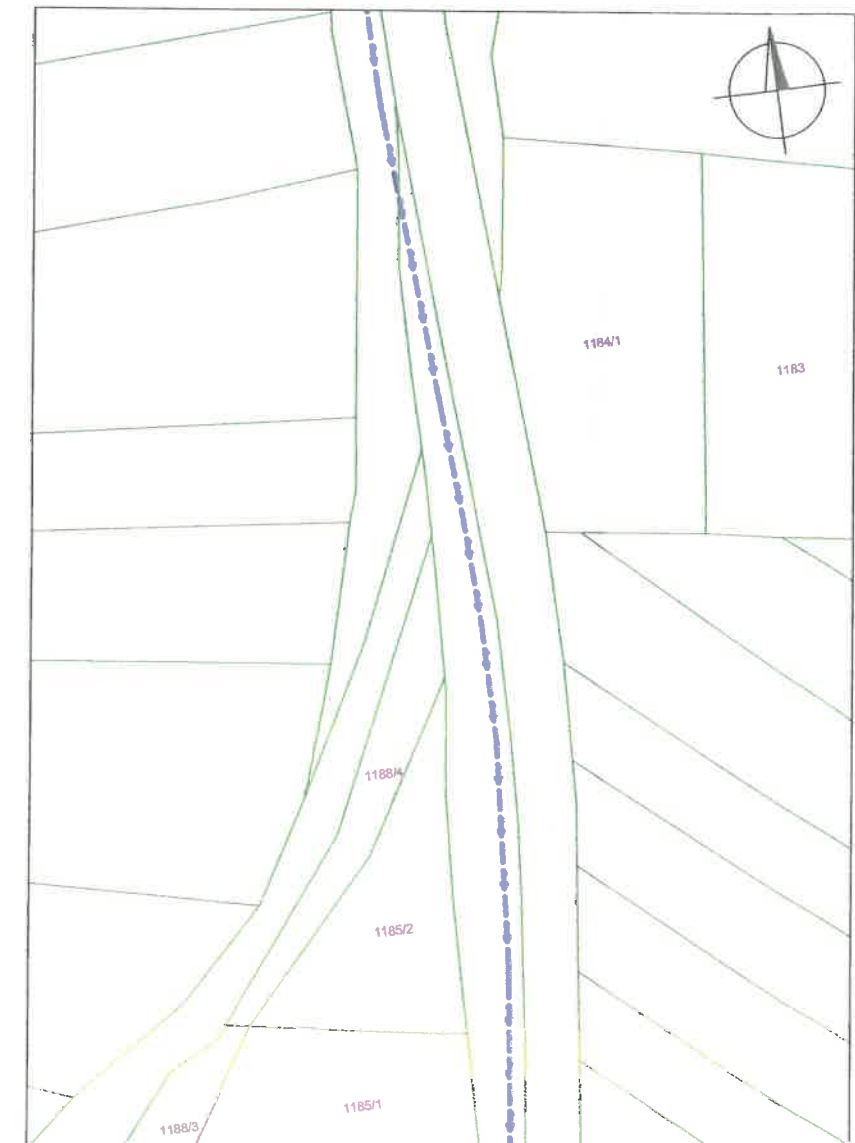

569/26	Obec Bělč, č. p. 22, 39143 Bělč	597	10001	ostatní plocha / jiná plocha	Nejsou evidovány žádné způsoby ochrany.
1664	Obec Bělč, č. p. 22, 39143 Bělč	2564	10001	ostatní komunikace / ostatní plocha	Nejsou evidovány žádné způsoby ochrany.
569/27	Obec Bělč, č. p. 22, 39143 Bělč	254	10001	ostatní plocha / jiná plocha	Nejsou evidovány žádné způsoby ochrany.
569/28	Obec Bělč, č. p. 22, 39143 Bělč	596	10001	ostatní komunikace / ostatní plocha	Nejsou evidovány žádné způsoby ochrany.
1172/2	Obec Bělč, č. p. 22, 39143 Bělč	8039	10001	orná půda	ZPF (BPFI 72911)
1599/8	Obec Bělč, č. p. 22, 39143 Bělč	2649	10001	ostatní plocha / jiná plocha	Nejsou evidovány žádné způsoby ochrany.
1191/2	Obec Bělč, č. p. 22, 39143 Bělč	542	10001	orná půda	ZPF (BPFI 72911)
1195/1	Obec Bělč, č. p. 22, 39143 Bělč	36120	10001	orná půda	ZPF (BPFI 75011, 72911)
1200	Obec Bělč, č. p. 22, 39143 Bělč	9423	10001	zeleň / ostatní plocha	Nejsou evidovány žádné způsoby ochrany.
573/6	Obec Bělč, č. p. 22, 39143 Bělč	7397	10001	zeleň / ostatní plocha	Nejsou evidovány žádné způsoby ochrany.

SITUACE B

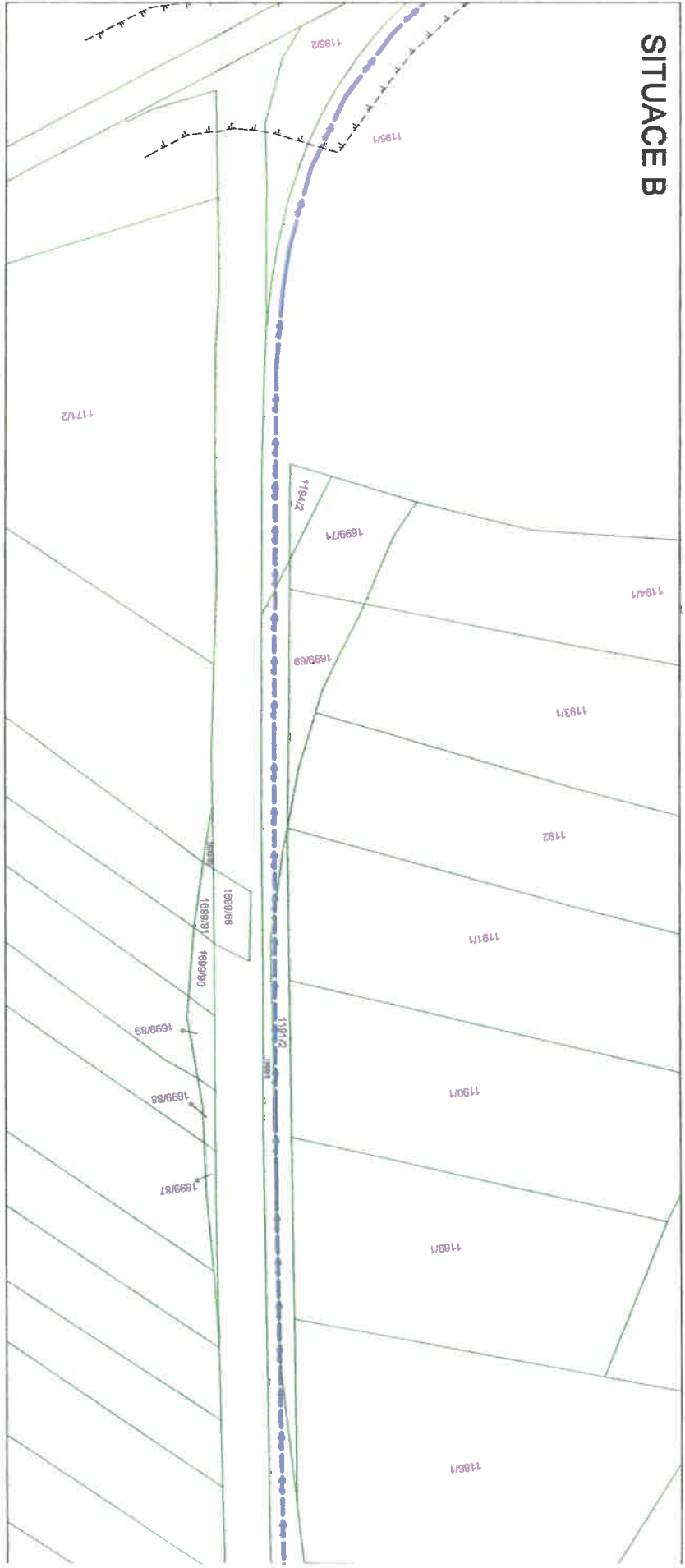

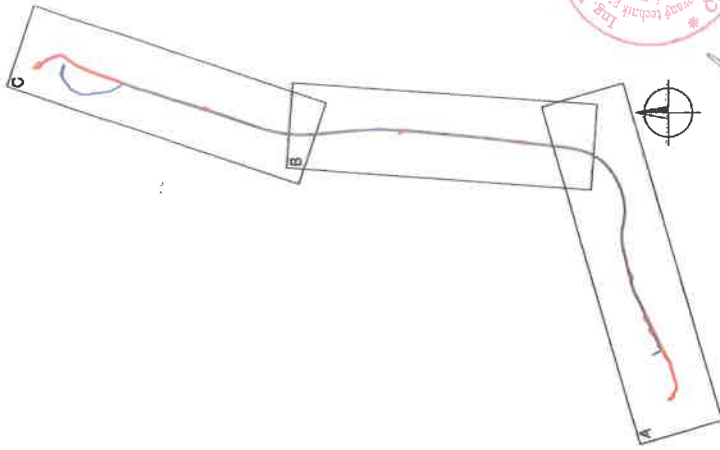

CENTRUM SLUŽEB STÁRE MĚSTO WWW.CENTRUMSLUZEBY.BOR.CZ PŘEVYKATILSKÁ 330, TÁBOR 390 01 ATELIER M.A.A.T.		Paré: DUR-JOSP zřítl 2021 C Č. výkresu: C.2
Hlavní projektant: Ing. arch. Martin Jirovský,PhD.,MBA Převytlátlká 330, 390 01, Tábor, ČKA 03 311	Zodpovětlý projektant: Ing. Daniel Banda, Pod Trátlím nátlm. 629/4, Tábor 390 01 IČ 039 36 352, ČKAIT 0102455	Stupeň: DUR-JOSP
Vedoucí projekt: Ing. Lucie Pánová, Bechtýtlká 408, Tábor 390 01, IČ 035 20 661	tel: 604 978 677 e-mail: panova.lucie@gmail.com	Datum: zřítl 2021
Projektant: Ing. Lucie Pánová, Bechtýtlká 408, Tábor 390 01, IČ 035 20 661	tel: 604 978 677 e-mail: panova.lucie@gmail.com	Čzn. částl: C
Investor: Obec Bělíč, Bělíč 22, 391 43 Bělíč IČO: 005 82 509, 724 189 517, smeikal@obcabelic.cz	Alce: Vodovodní řád Bělíč - Bzová	Měřítko: 1:500
Číselt: Katastrální útluce		

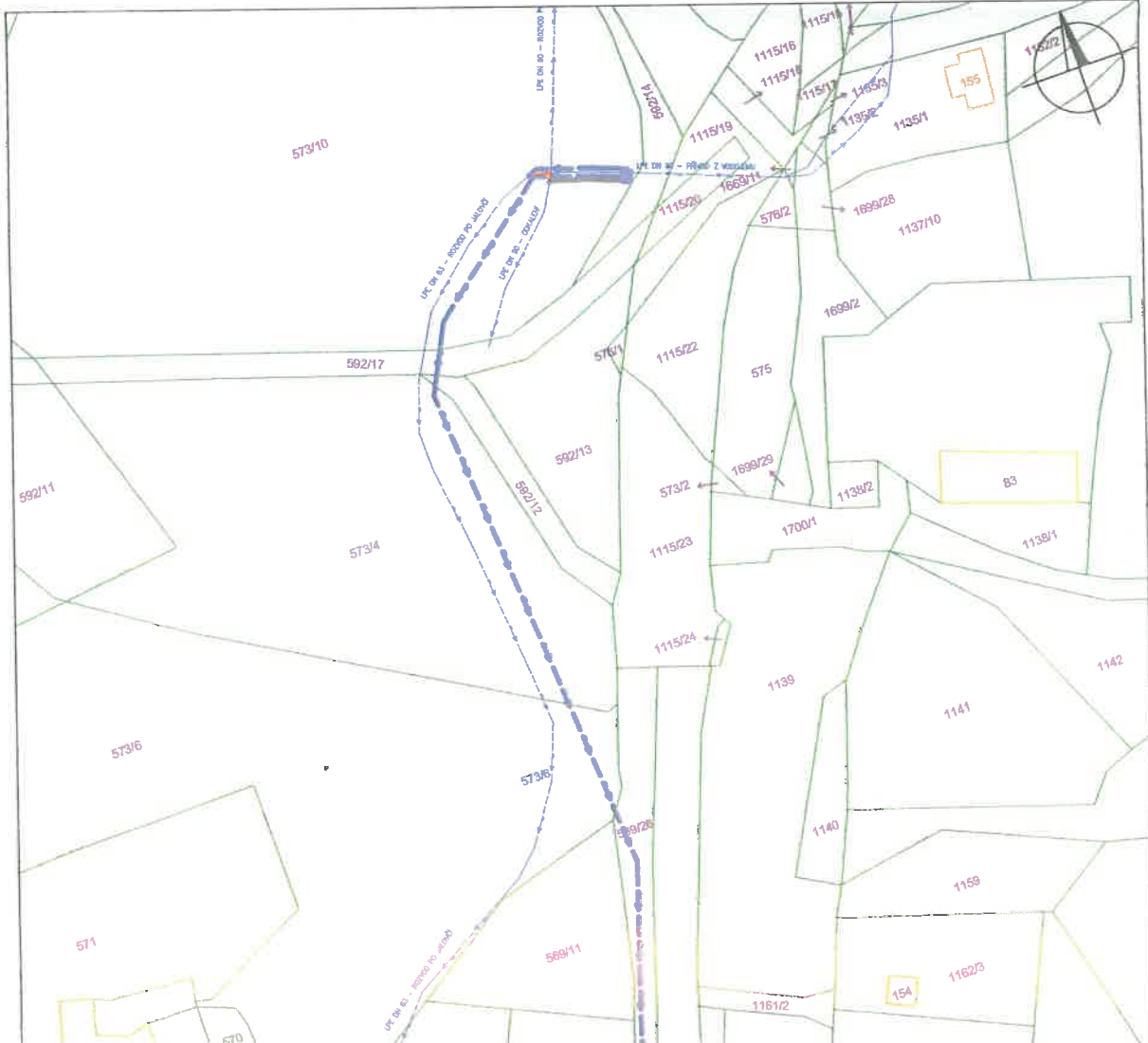



SITUACE C